

Brechas en Servicios de Saneamiento y Estrategias para el cierre

Paula Carrión Tello

Directora General –
Dirección General de Políticas y Regulación en
Construcción y Saneamiento

Brecha en Infraestructura

La mitad de la población **sin acceso** al agua por red pública es de rural

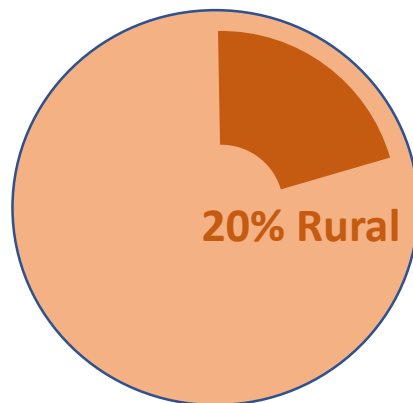
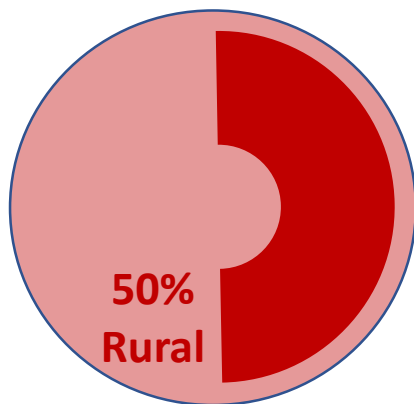

La población que cuenta con el servicio pero tiene un abastecimiento de agua que **no es diario** supera **2.8 millones de habitantes**

La población con abastecimiento del servicio de agua que es diario que presenta **problemas de continuidad** es de **9.9 millones de habitantes**

Horas diarias

Millones de Habitantes

Entre 18 a 23

0.77

Entre 13 a 17

1.09

Entre 8 a 12

2.47

Entre 4 a 7

2.69

Entre 1 a 3

2.86

8 millones

Tratamiento de Aguas residuales

EMPRESAS PRESTADORAS DE SERVICIOS DE SANEAMIENTO QUE NO ESTÁN TRATANDO LAS AGUAS RESIDUALES

DEPARTAMENTO	EPS	Cob Alc (%)	Nº PTAR
AMAZONAS	EPSSMU S.A.	76.97	0
AMAZONAS	EMUSAP S.A.	85.82	0
AMAZONAS	EMAPAB S.A.	75.26	0
ANCASH	EPS CHAVIN S.A.	78.35	0
APURIMAC	EPS EMUSAP ABANCAY S.A.C.	89.52	0
APURIMAC	EPS EMSAP CHANKA S.C.R.L	59.99	0
CUSCO	EPS EMAQ S.R.L	81.19	0
CUSCO	EPS EMSAPA CALCA S.A.	85.24	0
HUANCAVELICA	EPS EMAPA HUANCAVELICA S.A.	83.78	0
JUNIN	EPS EMSAPA YAULI - LA OROYA S.R.L.	38.67	0
JUNIN	EPS SIERRA CENTRAL S.R.L.	88.73	0
JUNIN	EPS SEDAM HUANCAYO S.A.	76.00	0
LIMA	EPS AGUAS DE LIMA NORTE S.A.	85.55	0
LIMA	EMAPA HUARAL S.A.	77.86	0
LORETO	SEDALORETO S.A.	54.66	0
MADRE DE DIOS	EPS EMAPAT S.A.	45.31	0
PASCO	EPS EMAPA PASCO S.A.	78.32	0
SAN MARTIN	EPS RIOJA S.A.	47.39	0
SAN MARTIN	EPS MOYOBAMBA S. A.	62.84	0
CAJAMARCA	EPS SEDACAJ S.A.	90.68	1
PUNO	EPS EMAPA Y S.R.L	85.59	1



Descargas de aguas residuales

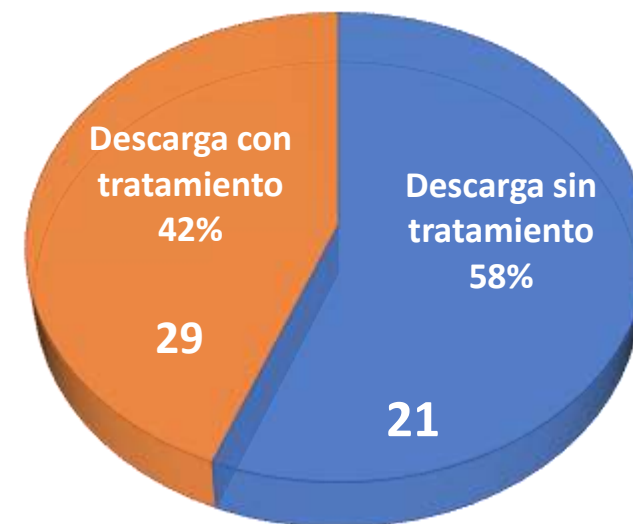

21 EPS reportaron 0.00% de tratamiento de aguas residuales.
19 EPS no tiene Planta de Tratamiento de Aguas Residuales.

Brechas en Calidad de Agua

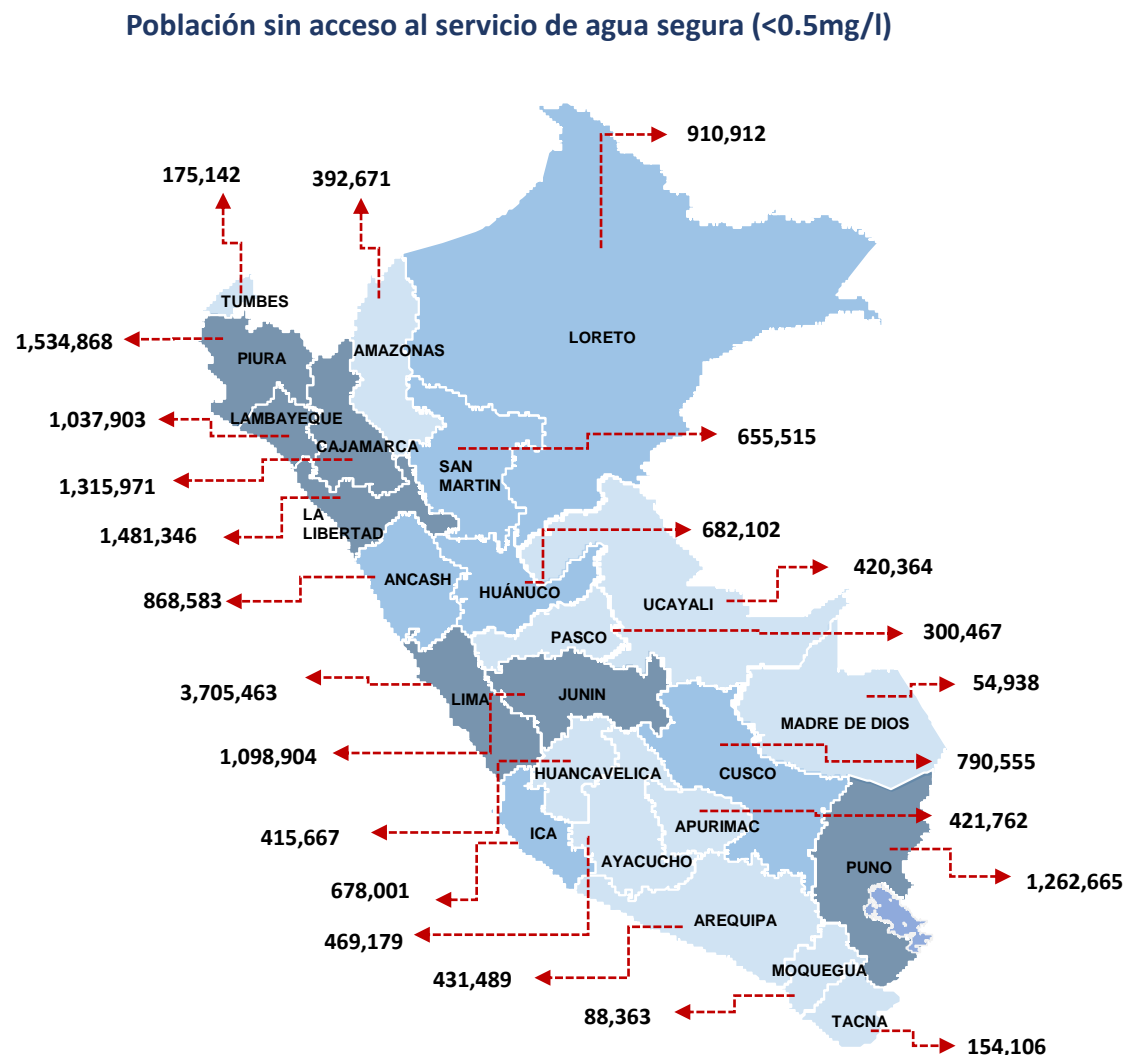
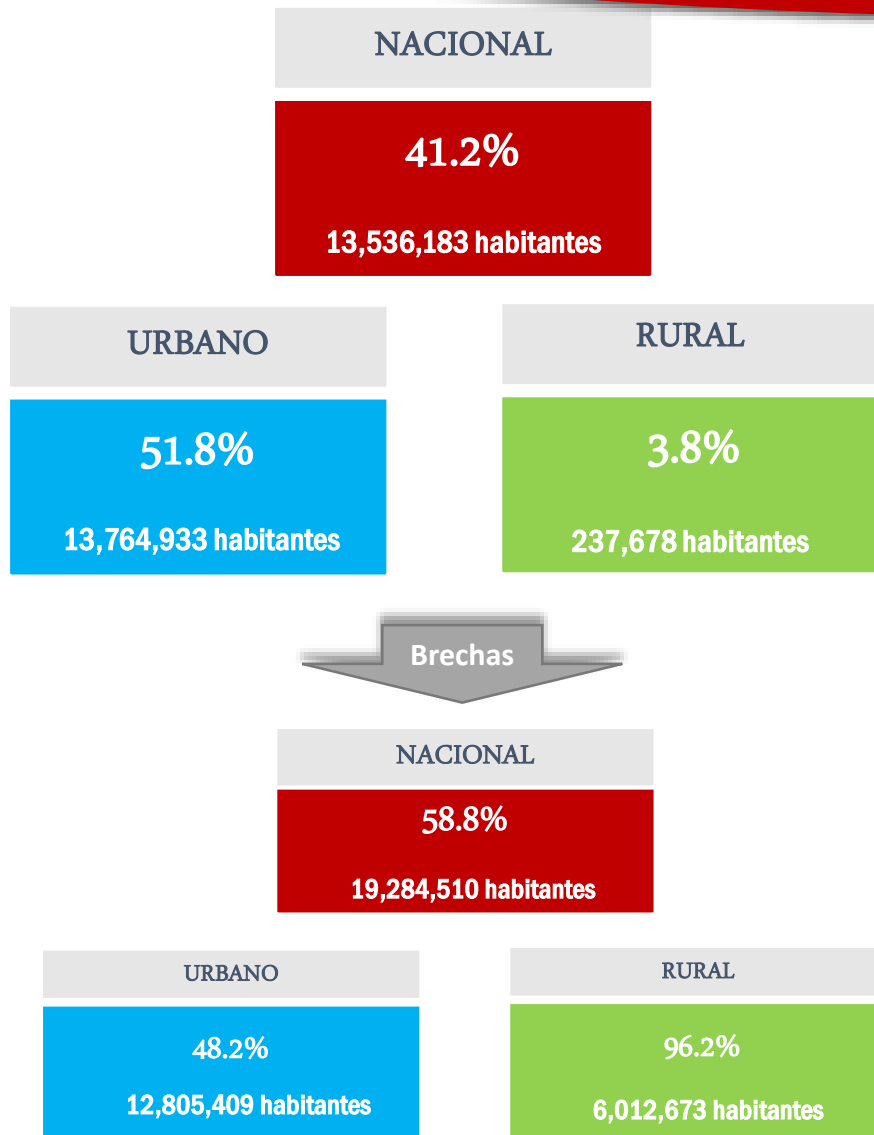

AGUA LIMPIA Y SANEAMIENTO

6 AGUA LIMPIA Y SANEAMIENTO



Garantizar la disponibilidad de agua y su gestión sostenible y el saneamiento para todos

- ↑ Agua potable,
- ↑ Saneamiento e higiene
- ↑ Uso eficiente del agua
- ↑ Gestión integrada
- ↓ Contaminación

Brechas en Servicios de Saneamiento y Estrategias para el cierre

Paula Carrión Tello

Directora General –
Dirección General de Políticas y Regulación en
Construcción y Saneamiento

Estrategias para el cierre de Brechas

Inversión

- Obras públicas
- Asociaciones Público Privadas (APP)
- Obras por Impuestos (OxI)
- Régimen Especial para el Abastecimiento de Agua y el Tratamiento de Agua Residual

Fortalecimiento de Capacidades y Campañas

- Fomentar buenos hábitos del uso de los servicios de saneamiento
- Cuidado del agua y actividades de concientización
- Fortalecimiento de capacidades de funcionarios y especialistas que trabajan en entidades de saneamiento