



Cerro Verde

**Una minería ambiental y socialmente
responsable,
es posible**

Somos uno de los productores
de cobre y molibdeno más
importantes del Perú



El Agua, **nuestra** **prioridad**

Junto a varios actores, identificamos desafíos para la Gestión Integrada de los Recursos Hídricos y **asumimos estrategias para su gestión.**





**Circulo Virtuoso Agrícola
En el distrito de La Joya**

Objetivos

Incremento de la productividad y competitividad del distrito de La Joya

Mejoramiento de **infraestructura hídrica.**
Fortalecimiento de capacidades para los agricultores, asociaciones productivas y juntas de usuarios.

Financiamiento de planes de negocio y estudios para el mejoramiento de la infraestructura y reconversión agrícola.
Implementación de procesos de certificación agrícola.

Mejoramiento de infraestructura

Permitió aplicar y distribuir el agua de **forma localizada, continua y eficiente.**

Mantenimiento, automatización e instalación del Sistema de Limpieza de las Compuertas Reguladoras de la **Bocatoma Socosani.**

Mejoramiento de infraestructura de riego (40 kms aprox.)

Implementación de parcelas demostrativas.

Primer componente

Fortalecimiento de capacidades

Fortalecer el factor humano
generando confianza.

Proyecto "**Capacitación
uso eficiente de agua**".

Proyecto "**Desarrollo de
capacitaciones orientadas
a la promoción de la
agroexportación**".

Se logró que los
agricultores tomen
conciencia sobre el
manejo y uso eficiente del
recurso hídrico.

Segundo componente

Financiamiento de estudios y planes de negocio para promover la reconversión agrícola

Se promovió el **proceso de reconversión** agrícola para **cultivos de agroexportación**

Proyecto **“Mejoramiento Integral del Sistema Hidráulico para Riego, Distrito de La Joya - Arequipa – Arequipa”**.

Elaboración de 09 Planes de negocio para promover la reconversión agrícola del distrito.

Se implementó: 8 ha de palta Hass, 16.68 ha de granada Wonderful, 16 ha de uva Thompson.

Tercer componente

Procesos de certificación

Se ha generado la oportunidad de exportar de manera directa y segura

Fortalecimiento en la gestión de actividades de **producción y comercialización** de cultivos de exportación para la Corporación Asociativa La Joya – Packing de La Joya.

Construcción de dos Módulos GLOBAL GAP , uno en la Joya antigua y otro en La Joya Nueva.

Cuarto componente

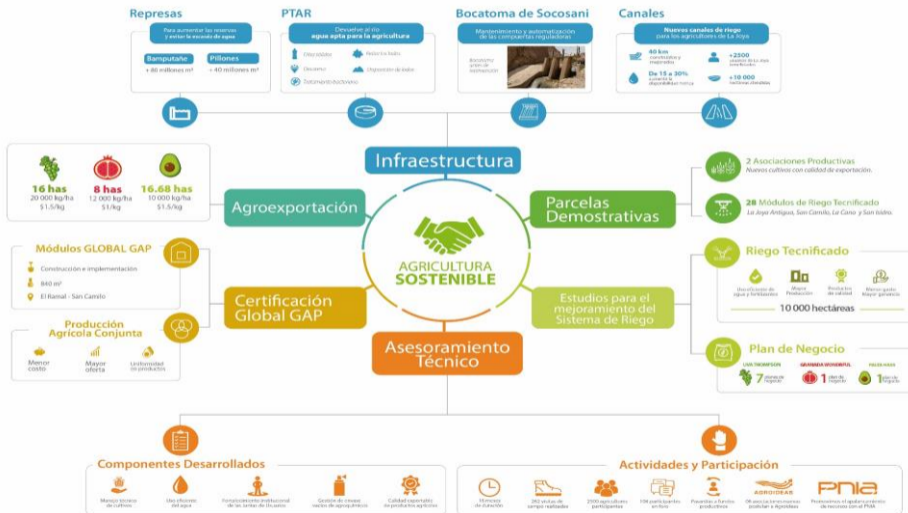

Resultados

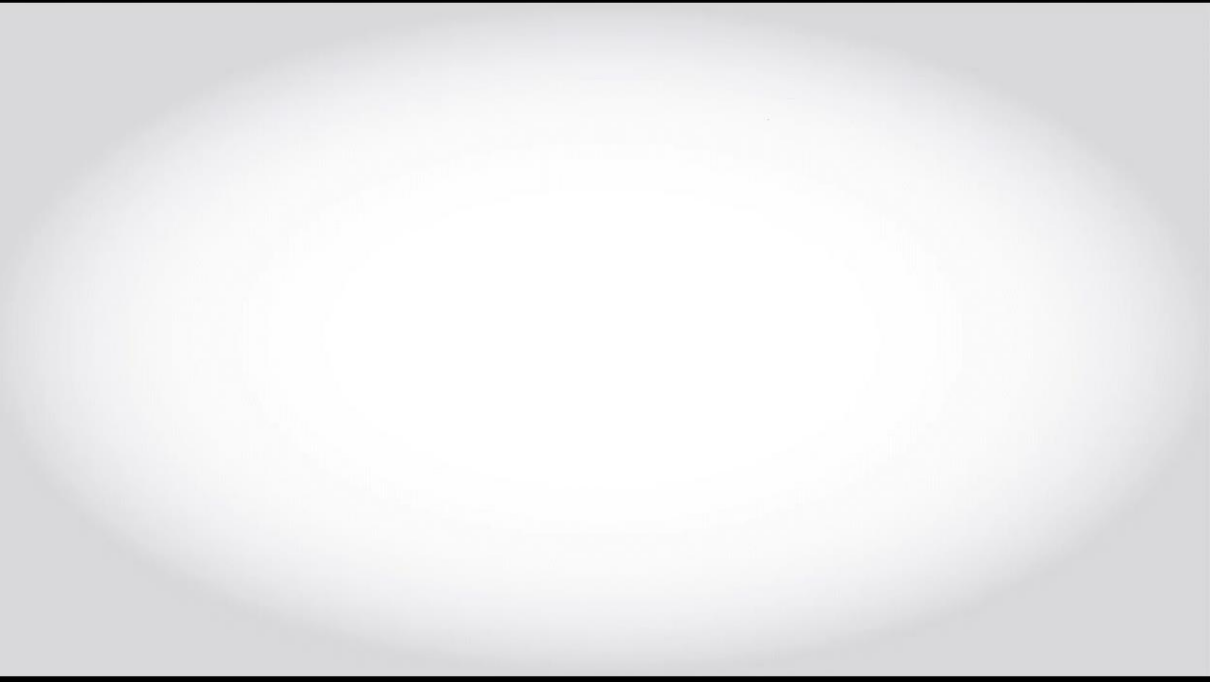



Cerro Verde

GRACIAS